

220.04.02

Santiago de Cali, noviembre de 2022

Ingeniero

DIEGO VICTORIA MEJÍA

Director.

Unidad Ejecutora de Saneamiento del Valle del Cauca

Asunto: Informe Seguimiento Bioseguridad y Medidas de Prevención COVID 19 - 2022

1. INTRODUCCION.

Que el 11 de marzo de 2020, la Organización Mundial de la Salud -OMS-, declaró el brote del coronavirus COVID-19, como una pandemia e instó a sus Estados miembros a tomar las acciones para mitigar el contagio, con fundamento en lo cual y previo al análisis de la capacidad de respuesta que en ese momento tenía el país sobre la red hospitalaria y de laboratorios, este Ministerio declaró la emergencia sanitaria mediante la Resolución 385 de 2020, la cual se mantuvo prorrogada hasta el 30 de junio de 2022, a través de las Resoluciones 844, 1462, 2230 de 2020, 222, 738, 1315, 1913 de 2021, 304 y 666 de 2022. (<https://www.funcionpublica.gov.co/eva/gestornormativo/norma.php?i=190346>)

2. OBJETIVO

Verificar lineamientos en el marco de la emergencia sanitaria, definir las estrategias, alternativas y actividades necesarias para minimizar o mitigar la transmisión del virus COVID-19, de manera que asegure la protección de los trabajadores de la Unidad Ejecutora de Saneamiento del Valle del Cauca.

3. ALCANCE

Realizar seguimiento a las medidas, acciones, estrategias y actividades formuladas, por la entidad para subsanar y contrarrestar el contagio y transmisión del virus COVID-19 en el periodo de la emergencia sanitaria.

4. DEFINICIONES

Bioseguridad: conjunto de medidas preventivas que tienen por objeto eliminar o minimizar el factor de riesgo biológico que pueda llegar a afectar la salud, el medio ambiente o la vida de las personas, asegurando que el desarrollo o producto final de dichos procedimientos no atenten contra la salud y seguridad de los trabajadores.

OFICINA PRINCIPAL CALI

Carrera 37A No. 4-88 Santa Isabel
Tel: PBX: 57 (2) 558 0868 FAX: 57 (2) 558 0727
www.uesvalle.gov.co

ÁREAS OPERATIVAS

CARTAGO
Carrera 3A No. 1A-05
Tel: 57 (2) 214 8644

TULUÁ
Carrera 30 No. 32-91
Tel: 57 (2) 224 4616

CALI
Carrera 36B No. 5 - 51
Tel: 57 (2) 620 6875

COVID 19: La Covid-19 es la enfermedad causada por el nuevo coronavirus conocido como SARS-CoV-2. La OMS tuvo noticia por primera vez de la existencia de este nuevo virus el 31 de diciembre de 2019, al ser informada de un grupo de casos de «neumonía vírica» que se habían declarado en Wuhan (República Popular China).

Pandemia: Es una enfermedad que se extiende a muchos países y continentes, traspasa gran número de fronteras, supera el número de casos esperados y persiste en el tiempo; además, ataca a casi todos los individuos de una localidad o región. Una pandemia es una epidemia que ocurre a una escala que cruza las fronteras internacionales y que generalmente afecta a personas a escala mundial.

5. METODOLOGIA

De acuerdo con la metodología establecida por el equipo de control interno, el estudio, seguimiento y análisis a las diferentes medidas, acciones, estrategias y actividades practicadas para poder continuar con los procesos siempre y cuando se cumpla el protocolo de Bioseguridad COVID-19 en el lugar de trabajo y así poder brindar y preservar la salud de los trabajadores, sus familias y habitantes de la zona de intervención.

5.1 MEDIDAS ADMINISTRATIVAS PREVENTIVAS DE BIOSEGURIDAD Y DE PREVENCIÓN FRENTE AL COVID 19

A partir de las directrices de la Gobernación del Departamento del Valle del Cauca (Decreto 1-3-0676, la entidad expide la Resolución 0060 del 17 de marzo en la cual se establecen medidas de protección frente al Coronavirus COVID-19.

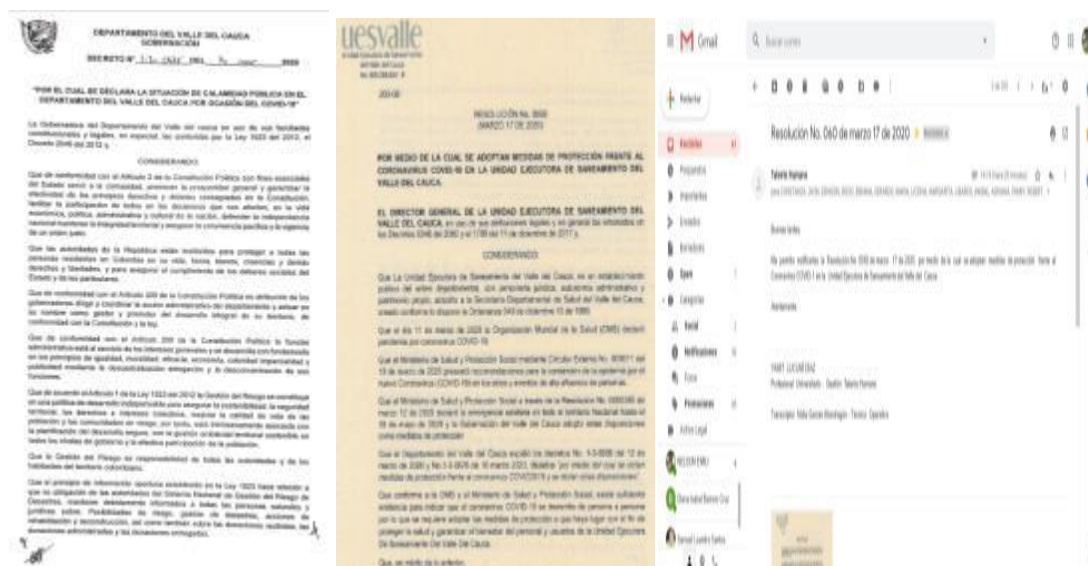

OFICINA PRINCIPAL CALI

Carrera 37A No. 4-88 Santa Isabel
Tel: PBX: 57 (2) 558 0868 FAX: 57 (2) 558 0727
www.uesvalle.gov.co

ÁREAS OPERATIVAS

CARTAGO
Carrera 3A No. 1A-05
Tel: 57 (2) 214 8644

TULUÁ
Carrera 30 No. 32-91
Tel: 57 (2) 224 4616

CALI
Carrera 36B No. 5 - 51
Tel: 57 (2) 620 6875

Trámites en Línea

Con el fin de atender las recomendaciones dadas por el gobierno nacional con respecto a la restricción de personal en las instalaciones, así como de limitar la afectación de la prestación del servicio, se informa a través de la página web los trámites y servicios que se pueden realizar en línea, para la comodidad y evitar el desplazamiento físico, hacia las instalaciones de la entidad.



Trabajo Flexible

A través de la Subdirección Administrativa, se genera circular interna por medio de la cual se establecen horarios flexibles para la jornada laboral, buscando evitar aglomeraciones de personal en las oficinas; así mismo se generaran recomendaciones para realizar trabajo en casa, se realiza cambios en la jornada laboral (reducción buscando limitar la concentración de personal y el desplazamiento a los sitios de residencia), se recalca la importancia de aplicar las medidas establecidas por la Gobernación del Valle del Cauca.

Manejo de Reuniones

El área de Gestión Informática plantea herramientas para soportar los procesos de reunión virtual fomentando de esta manera la reducción y concentración de personal en las instalaciones de la entidad.

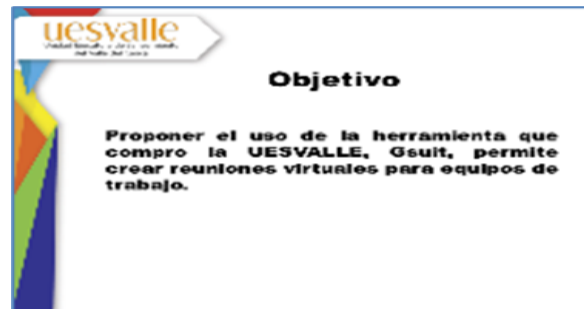

5.2 PROTOCOLOS ADMINISTRATIVOS Y MEDIDAS DE CONTROL DE BIOSEGURIDAD Y DE PREVENCIÓN FRENTE AL COVID 19

OFICINA PRINCIPAL CALI

Carrera 37A No. 4-88 Santa Isabel
Tel: PBX: 57 (2) 558 0868 FAX: 57 (2) 558 0727
www.uesvalle.gov.co

ÁREAS OPERATIVAS

CARTAGO
Carrera 3A No. 1A-05
Tel: 57 (2) 214 8644

TULUÁ

Carrera 30 No. 32-91
Tel: 57 (2) 224 4616

CALI

Carrera 36B No. 5 - 51
Tel: 57 (2) 620 6875

Medidas de control y bioseguridad en las instalaciones de la entidad:

1. Al momento del acceso a las instalaciones, se deberá tener el respectivo tapabocas.
2. El lavado de manos o uso de alcohol o gel antibacterial al ingreso de todas las personas.
3. Aquellas personas que en el ingreso se detecten con sintomatología o que refieran tenerla, deben ser reportadas para la toma de las medidas pertinentes y la activación del protocolo de respuesta frente a un caso.
4. Desarrollar un modelo de sectorización de áreas o actividades, estableciendo barreras físicas o mediante delimitación de espacio mínimo entre personas (2 metros).
5. No saludar de mano, abrazo o cualquier tipo de contacto personal.



5.3 MEDIDAS OPERATIVAS DE CONTROL Y BIOSEGURIDAD PARA LA PREVENCIÓN FRENTE AL COVID 19

Servicios sanitarios.

El área de Gestión de Recursos Físicos garantiza la disponibilidad de jabón y toallas de papel desechable en los servicios sanitarios de las oficinas administrativas, se refuerzan

OFICINA PRINCIPAL CALI

Carrera 37A No. 4-88 Santa Isabel
Tel: PBX: 57 (2) 558 0868 FAX: 57 (2) 558 0727
www.uesvalle.gov.co

ÁREAS OPERATIVAS

CARTAGO
Carrera 3A No. 1A-05
Tel: 57 (2) 214 8644

TULUÁ
Carrera 30 No. 32-91
Tel: 57 (2) 224 4616

CALI
Carrera 36B No. 5 - 51
Tel: 57 (2) 620 6875

las estrategias de prevención a través de afiches alusivos que promueven la técnica de lavado de manos.

Evitar la limpieza en seco para no remover polvo; realizar arrastre en húmedo y no sacudir.

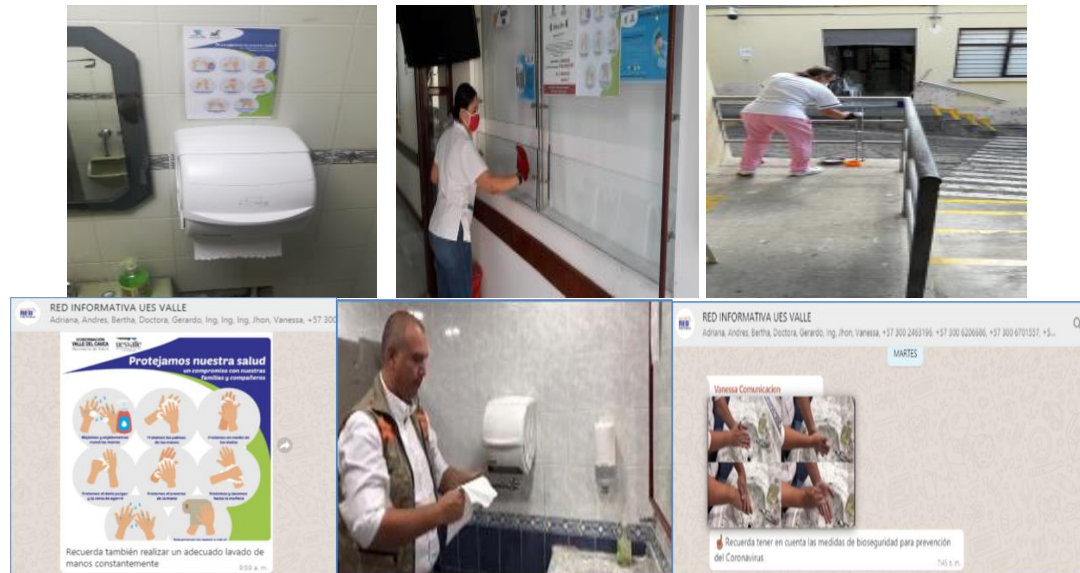

Fumigación puesto de trabajo

El área de Gestión de Recursos Físicos coordina el proceso de fumigación de puestos de trabajo en la oficina principal. La Dirección General da la instrucción para realizar esta labor en los AROS Cali, Tuluá y Cartago.

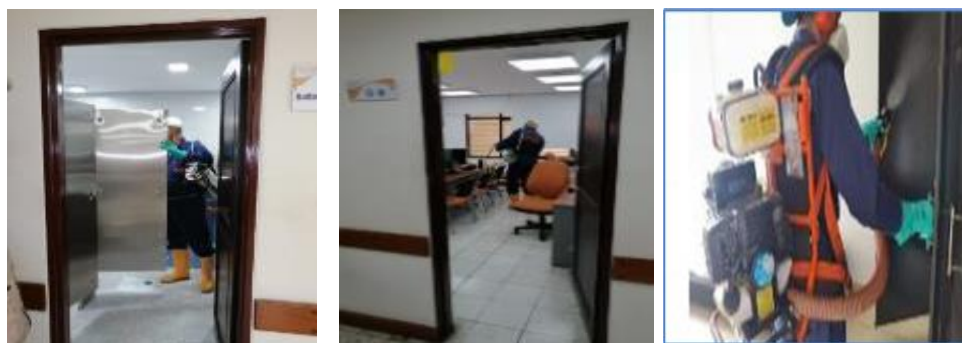

Transporte y movilización de personal.

Los vehículos dispuestos para el transporte de personal antes y después de prestar el servicio, serán higienizados mediante medios de desinfección manual o por medio de fumigación y/o limpieza con agua jabonosa o hipoclorito.

OFICINA PRINCIPAL CALI

Carrera 37A No. 4-88 Santa Isabel
Tel: PBX: 57 (2) 558 0868 FAX: 57 (2) 558 0727
www.uesvalle.gov.co

ÁREAS OPERATIVAS

CARTAGO
Carrera 3A No. 1A-05
Tel: 57 (2) 214 8644

TULUÁ
Carrera 30 No. 32-91
Tel: 57 (2) 224 4616

CALI
Carrera 36B No. 5 - 51
Tel: 57 (2) 620 6875

A todo personal que se transporte en los vehículos destinados para la operación el personal deberá existir una distancia de al menos puesto entre compañeros.

La cantidad de personas a transportar se distribuirá de acuerdo con el número de asientos/tipología de vehículos.

Así mismo los conductores de vehículos estarán en la obligación de usar permanentemente los EPP correspondientes (tapabocas y guantes).

Evitar toser y/o estornudar abiertamente en el vehículo o sobre las manos. Usar un pañuelo desechable o cubrirse con parte interior del codo.

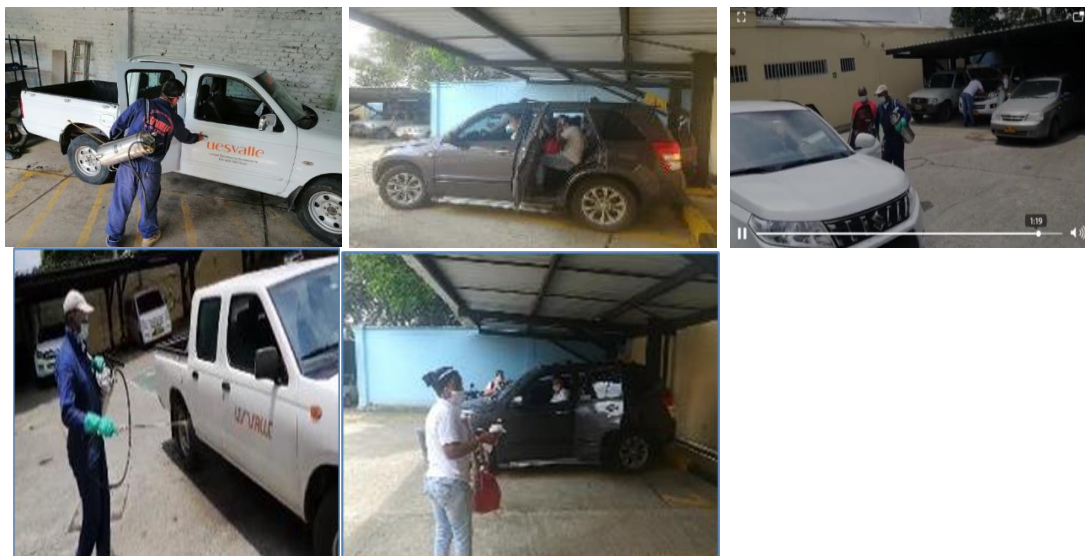

Campaña e incentivo a la vacunación.

Teniendo en cuenta los anuncios y directrices realizados por el Gobierno Nacional frente al proceso de vacunación contra el COVID-19, se remite información a los empleados y grupo familiar a través de los grupos de WhatsApp internos con el fin de incentivar la actualización de datos ante la EPS para acceder a los servicios de vacunación.

La Dirección General de la entidad soporta los procesos de sensibilización frente a la vacunación, realizando difusión e invitación al personal para que participe en las jornadas programadas por el gobierno local y departamental.

Como evidencia a la recepción de las campañas realizadas incentivando el acceso a las campañas de vacunación contra el Covid-19, el personal remite evidencias fotográficas del acceso a la vacuna de su grupo familiar.

Se realiza seguimiento al personal vinculado directamente por la entidad para que acceda al esquema de vacunación, se promueve a través de campañas la difusión de información para que el personal contratista así mismo acceda al esquema de vacunas.

OFICINA PRINCIPAL CALI

Carrera 37A No. 4-88 Santa Isabel
Tel: PBX: 57 (2) 558 0868 FAX: 57 (2) 558 0727
www.uesvalle.gov.co

ÁREAS OPERATIVAS

CARTAGO
Carrera 3A No. 1A-05
Tel: 57 (2) 214 8644

TULUÁ
Carrera 30 No. 32-91
Tel: 57 (2) 224 4616

CALI
Carrera 36B No. 5 - 51
Tel: 57 (2) 620 6875

Así mismo a través del seguimiento médico ocupacional (realización de exámenes ocupacionales practicados durante el periodo diciembre de 2021 a febrero de 2022,) se valida el acceso al esquema de vacunación.

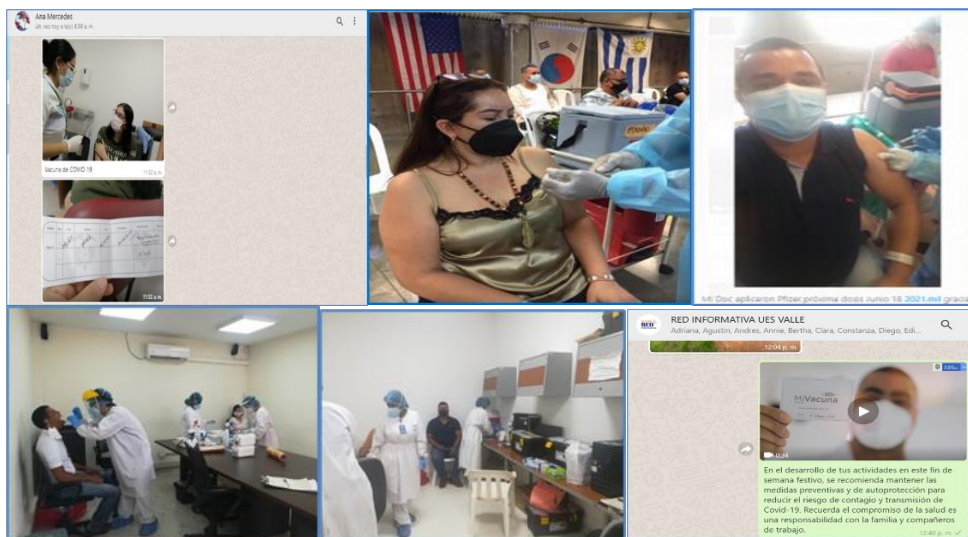

CONCLUSIONES.

De acuerdo a lo anteriormente expuesto, la Oficina de Control Interno considera que la entidad acoge en términos generales los lineamientos que se encuentran definidos en lo relacionado con la Bioseguridad y Medidas de Prevención del COVID 19, y da cumplimiento al marco normativo expedido por los entes Nacionales y Gubernamentales, debido a la emergencia sanitaria derivada por el coronavirus, COVID 19; para la vigencia 2022.

Atentamente,

LAURA GONZÁLEZ REYES

Asesor Oficina de Control Interno de Gestión

Folios: 8
Anexos: 0

Proyecto y Transcribió: Nilson Arboleda Torres, Profesional de Apoyo
Revisó: Laura González Reyes- Asesor de Control Interno de Gestión

OFICINA PRINCIPAL CALI

Carrera 37A No. 4-88 Santa Isabel
Tel: PBX: 57 (2) 558 0868 FAX: 57 (2) 558 0727
www.uesvalle.gov.co

ÁREAS OPERATIVAS

CARTAGO
Carrera 3A No. 1A-05
Tel: 57 (2) 214 8644

TULUÁ
Carrera 30 No. 32-91
Tel: 57 (2) 224 4616

CALI
Carrera 36B No. 5 - 51
Tel: 57 (2) 620 6875