



**uesvalle**  
Unidad Ejecutora de Saneamiento  
del Valle del Cauca

  
**Valle  
Invencible**

  
**GOBERNACION  
VALLE DEL CAUCA**  
Secretaría de Salud





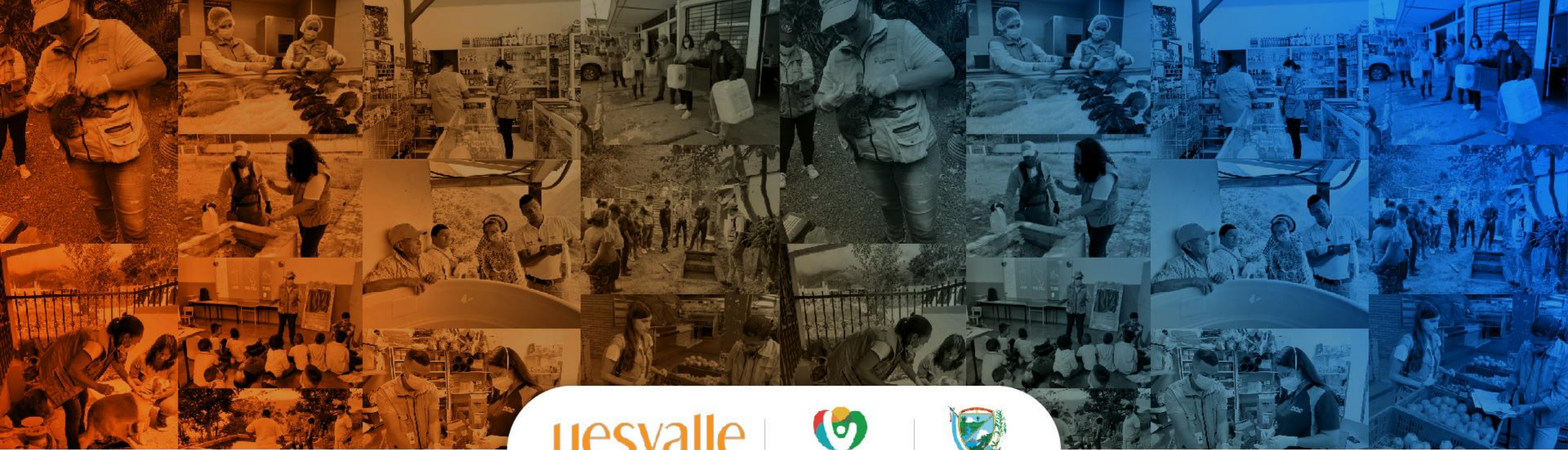

**uesvalle**  
Unidad Ejecutora de Saneamiento  
del Valle del Cauca

  
**Valle  
Invencible**

  
**GOBERNACION  
VALLE DEL CAUCA**  
Secretaría de Salud

# **EN UN MOMENTO INICIAMOS CON NUESTRA**

## **AUDIENCIA PÚBLICA PARTICIPATIVA DE RENDICIÓN DE CUENTAS VIGENCIA 2022**





**uesvalle**  
Unidad Ejecutora de Saneamiento  
del Valle del Cauca

  
**Valle  
Invencible**

  
**GOBERNACION  
VALLE DEL CAUCA**  
Secretaría de Salud



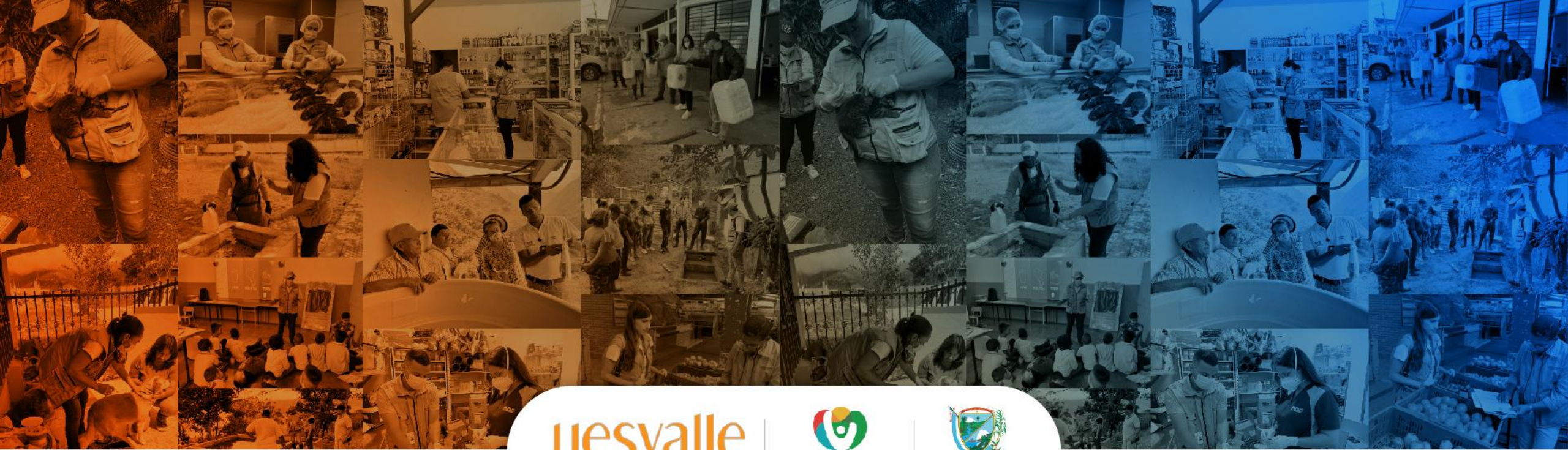

**uesvalle**  
Unidad Ejecutora de Saneamiento  
del Valle del Cauca

  
**Valle  
Invencible**

  
**GOBERNACION  
VALLE DEL CAUCA**  
Secretaría de Salud

# AUDIENCIA PÚBLICA PARTICIPATIVA DE RENDICIÓN DE CUENTAS VIGENCIA 2022



## ORDEN DEL DÍA

1. HIMNO DEL VALLE DEL CAUCA.
2. SALUDO DE BIENVENIDA DEL DIRECTOR GENERAL DE LA UESVALLE, INGENIERO DIEGO VICTORIA MEJÍA
3. PRESENTACIÓN DE LA AUDIENCIA PÚBLICA DE RENDICIÓN DE CUENTAS VIGENCIA 2022.
4. PANEL DE PREGUNTAS.
5. CIERRE DE LA AUDIENCIA.







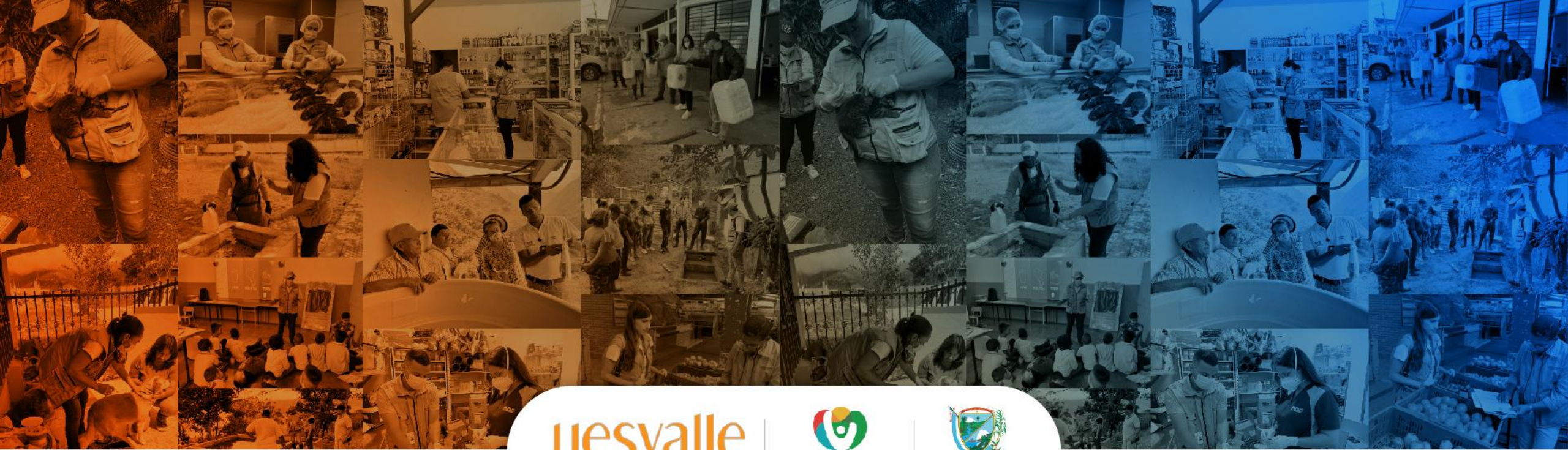

**uesvalle**  
Unidad Ejecutora de Saneamiento  
del Valle del Cauca

  
**Valle  
Invencible**

  
**GOBERNACION  
VALLE DEL CAUCA**  
Secretaría de Salud

# AUDIENCIA PÚBLICA PARTICIPATIVA DE RENDICIÓN DE CUENTAS VIGENCIA 2022



# PRIORIDADES EN EL MARCO DEL PLAN ESTRATÉGICO

uesvalle  
Unidad Ejecutora de Saneamiento  
del Valle del Cauca



**Programa de Intervención  
para la Sostenibilidad y el  
Mejoramiento de la Calidad  
de Agua de Consumo**



**Programa de Intervención  
para el Mejoramiento del  
Entorno en Viviendas e  
Instituciones educativas**



**Programa Integral de  
Recolección de Empaques y  
Envases de Plaguicidas**



**Clara Luz  
Roldán González**

**Programa de Intervención  
de asistencia técnica a  
comunidades rurales en la  
operación y mantenimiento  
de pozos sépticos**

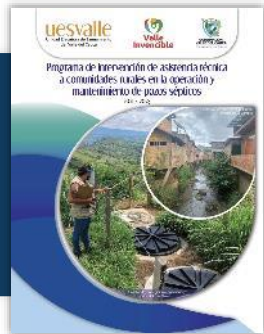

**Programa comunitario para  
el manejo de sumideros y  
criaderos intradomiciliarios  
de vectores Transmisores del  
Dengue**



**Programa de Educación en  
Tenencia Responsable de  
Animales de Compañía y de  
Granja.**

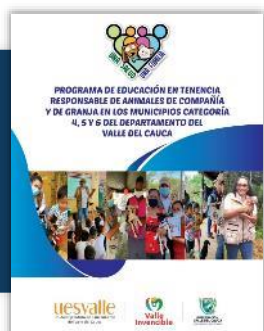



# LINEAMIENTOS DE LA SECRETARÍA DEPARTAMENTAL DE SALUD

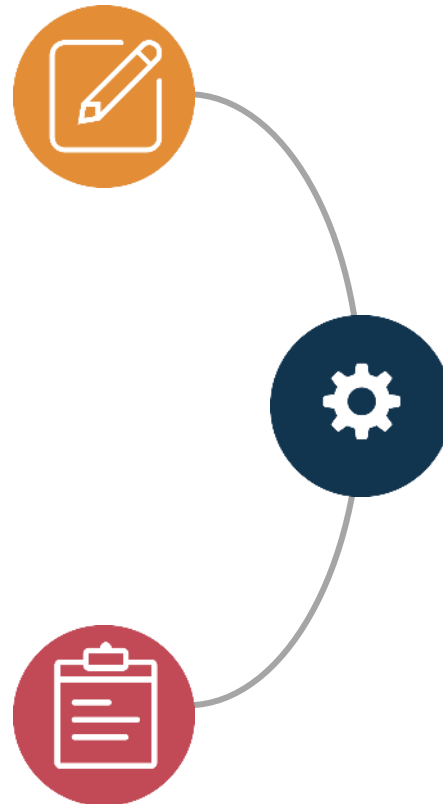

**Lineamientos de los Procesos  
institucionales UESVALLE**

**Fortalecimiento para la  
supervisión de los Procesos  
institucionales de la UESVALLE**

**Mejoramiento de los  
sistemas de información  
Misionales de la UESVALLE**





**uesvalle**  
Unidad Ejecutora de Saneamiento  
del Valle del Cauca

# CONFORMACIÓN DEL CONSEJO DIRECTIVO DE LA UESVALLE

**ro Urriago Cerquera**  
a por la Sra. Gobernadora



**ónica Roncancio**  
sector científico



**Mafla Arango**  
as veedurías Ciudadanas





## DESEMPEÑO DEL CONSEJO DIRECTIVO 2022

4

*Sesiones  
Ordinarias*

3

*Sesiones  
Extraordinarias*

7

*Acuerdos  
Aprobados*

*Actualización  
del Manual  
Específico de  
Funciones y de  
Competencias  
Laborales*

*Modificación de  
presupuesto  
2022*

*Seguimiento al  
Plan Estratégico  
Institucional*

*Revisión de la  
propuesta del  
Manual de  
Contratación de  
la UESVALLE*

*Aprobación  
del presupuesto  
2023*



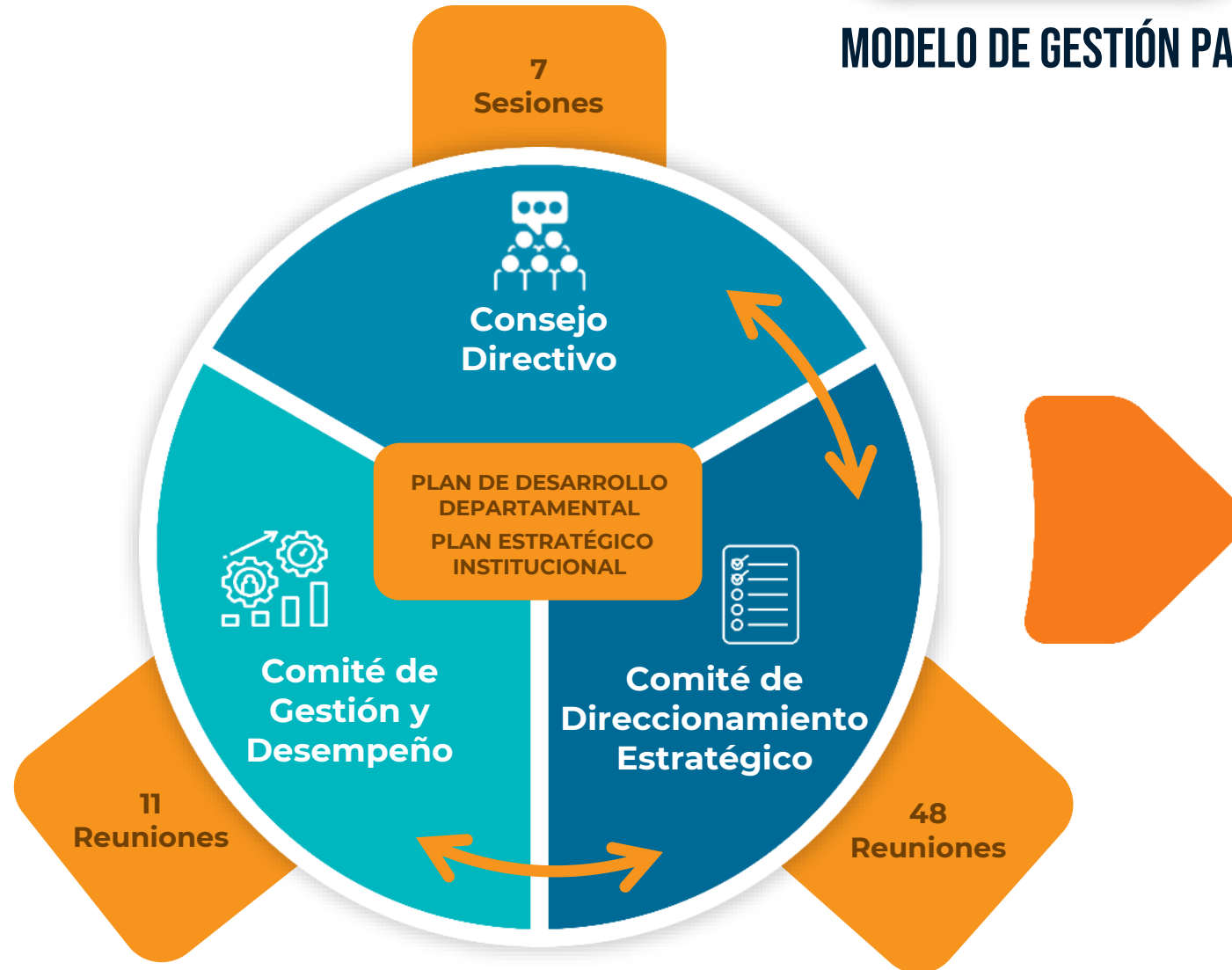

## MODELO DE GESTIÓN PARTICIPATIVA DE LA UESVALLE EN EL PROCESO DE DIRECCIONAMIENTO ESTRATÉGICO



Servidores y funcionarios públicos de la  
**UESVALLE**



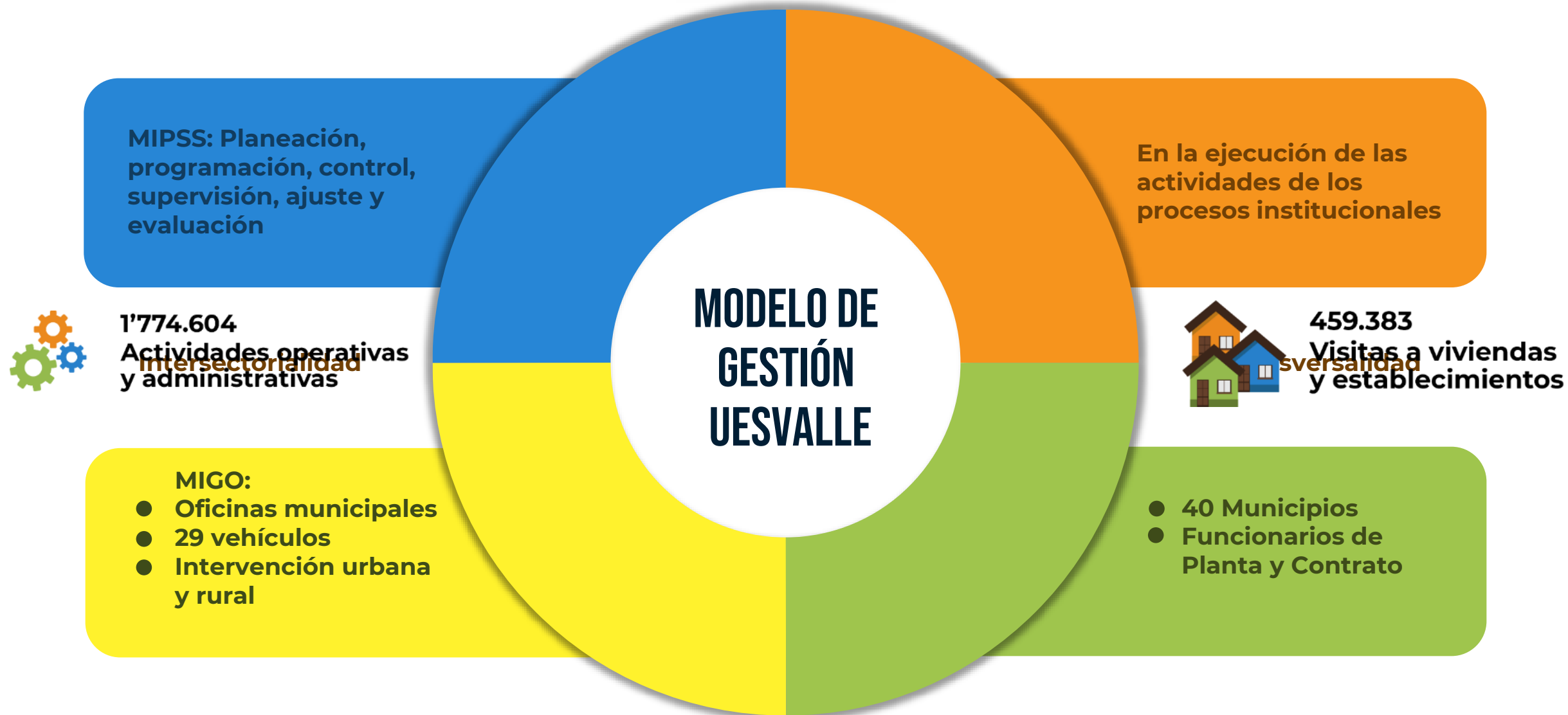



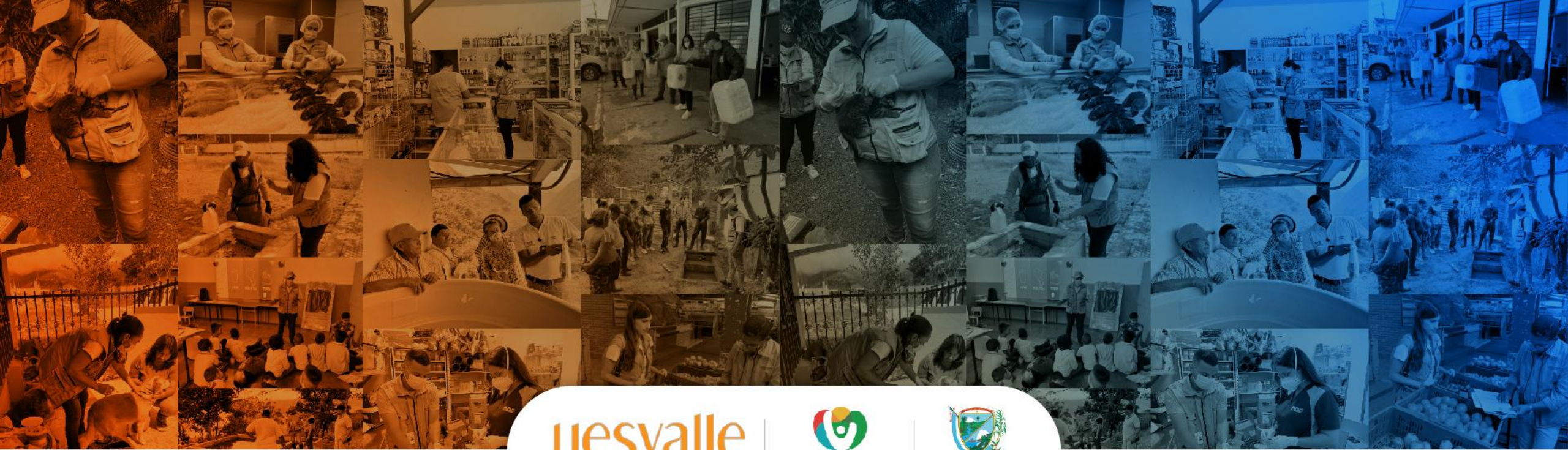

**uesvalle**  
Unidad Ejecutora de Saneamiento  
del Valle del Cauca

  
**Valle  
Invencible**

  
**GOBERNACION  
VALLE DEL CAUCA**  
Secretaría de Salud

# AUDIENCIA PÚBLICA PARTICIPATIVA DE RENDICIÓN DE CUENTAS VIGENCIA 2022



# IMPLEMENTACIÓN DEL SISTEMA DE COSTOS ABC

Se costearon:

**138**

Actividades de  
inspección, vigilancia,  
control, promoción y  
prevención

Representan:

**1.774.604**

Visitas a objetos  
programáticos



Adaptable a las necesidades institucionales





**uesvalle**  
Unidad Ejecutora de Saneamiento  
del Valle del Cauca

## CONSOLIDACIÓN DEL PROGRAMA DE DESARROLLO INSTITUCIONAL Y ORGANIZACIONAL DE LA UESVALLE.



**ARO CALI**



**ARO TULUÁ**



**ARO CARTAGO**

CON:



**Apoyar la planificación  
estratégica y fortalecer  
una cultura institucional**



**Adaptarse de manera  
inteligente, flexible y  
proactiva a los  
desafíos del entorno**



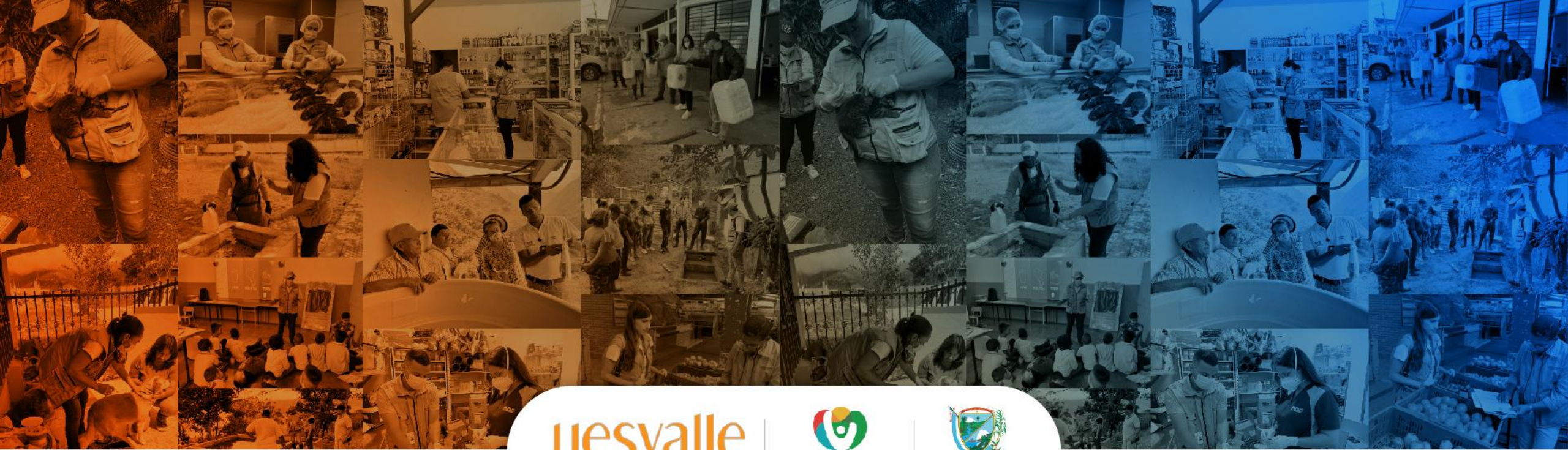

**uesvalle**  
Unidad Ejecutora de Saneamiento  
del Valle del Cauca

  
**Valle  
Invencible**

  
**GOBERNACION  
VALLE DEL CAUCA**  
Secretaría de Salud

# PLANEACIÓN E INFORMACIÓN INSTITUCIONAL









**LÍNEA ESTRATÉGICA 1**

**GESTIÓN TERRITORIAL COMPARTIDA Y EFICIENTE POR LA SALUD AMBIENTAL.**



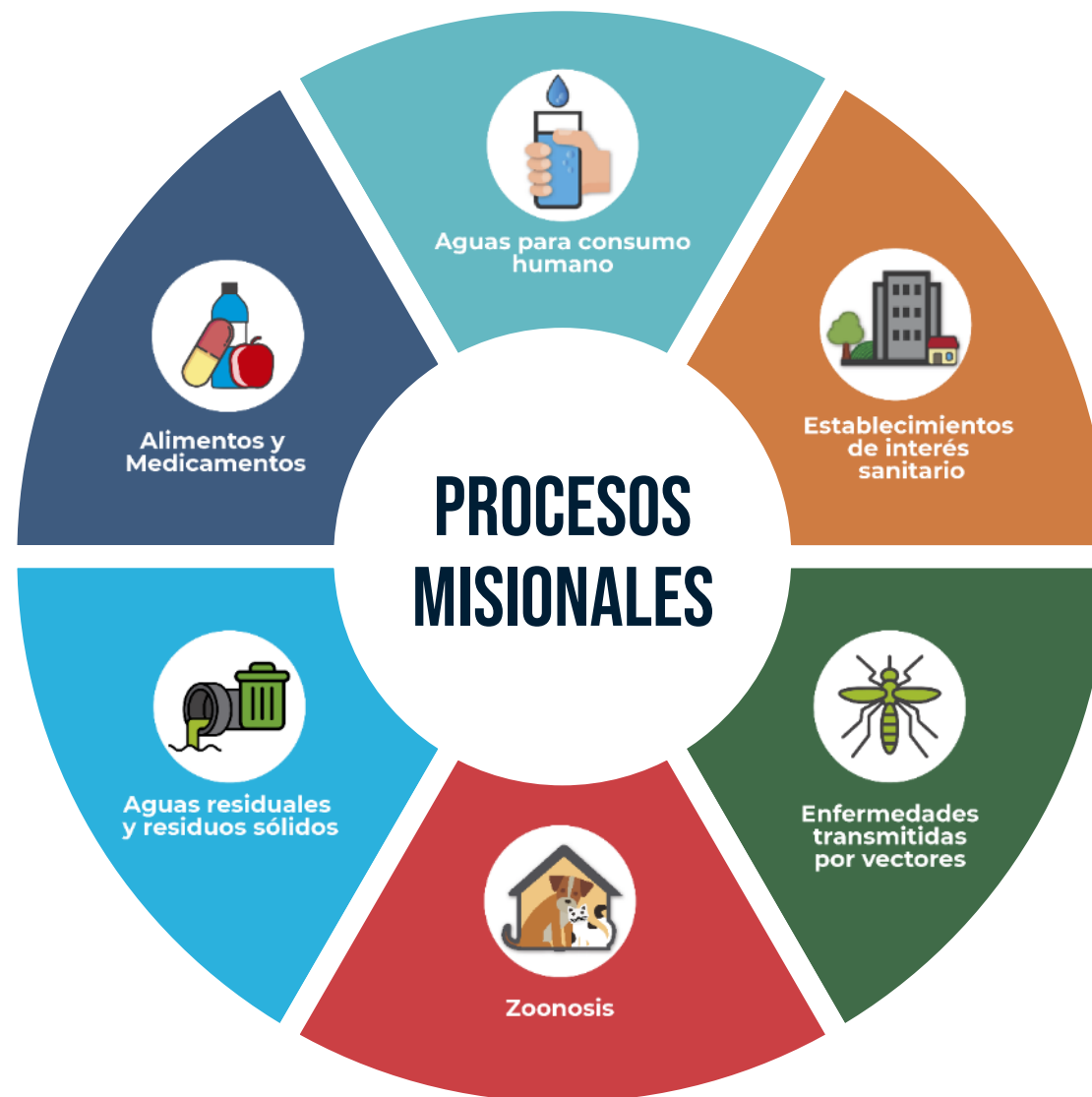









## MEJORAMIENTO DE LA CALIDAD DEL AGUA EN ZONAS RURALES DEL VALLE DEL CAUCA 2022

**342**

*Acueductos con mejoramiento de  
la calidad del agua*

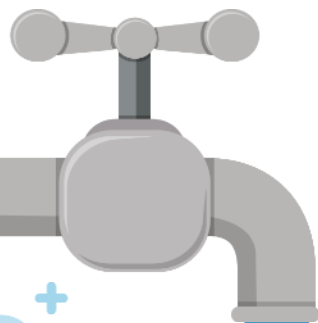

**169.934**

*Habitantes pertenecientes  
a 475 localidades.*



**127 VISITAS**

*Asistencia y  
acompañamiento técnico  
a acueductos rurales*



**100%**

*Del Índice de Riesgo de la Calidad  
del Agua (IRCA) calculado.*

*Número de muestras*

*Urbanas  
1110*

*Rurales  
1281*



**649 VISITAS**

*Inspección y vigilancia  
al sistema de  
abastecimiento*









**METAS**



**43.413 PERSONAS**

*Educación sanitaria en temas  
relacionados con la gestión  
integral de residuos sólidos*



**42 LOCALIDADES RURALES**

*Acompañamiento técnico y asistencia en  
mantenimiento y operación en sistemas  
colectivos de tratamiento de aguas residuales.*



**27 MUNICIPIOS**

*Asistencia y acompañamiento  
técnico en gestión integral de  
residuos sólidos*



# AQUÍ SE PRODUCE LO NUESTRO



EL EXCESO DE ALCOHOL ES PERJUDICIAL PARA LA SALUD. PROHÍBASE EL EXPENDIO DE BEBIDAS EMBRIAGANTES A MENORES DE EDAD





## METAS

**14.236**

**Establecimientos  
gastronómicos y expendios  
de medicamentos  
obtuvieron Concepto  
Sanitario Favorable**



**100%**

**Solicitudes de tramites atendidas en los municipios  
de responsabilidad departamental**

*Inscripción, renovación  
y/o Modificación,  
ampliación, para manejo,  
distribución y expendio  
de medicamentos de  
control especial*

*Credenciales de  
expendedor de  
drogas*

*Aperturas y traslados de  
droguerías, farmacias  
droguerías, farmacias  
homeopáticas nivel I y II,  
tiendas naturistas y  
centros de estética, spa  
y similares*

**CANTIDAD  
314**

**CANTIDAD  
11**

**CANTIDAD  
314**

**31.482**

**Personas con educación  
sanitaria en buenas  
prácticas de  
almacenamiento, uso  
seguro, conservación y  
manipulación de alimentos  
y medicamentos**





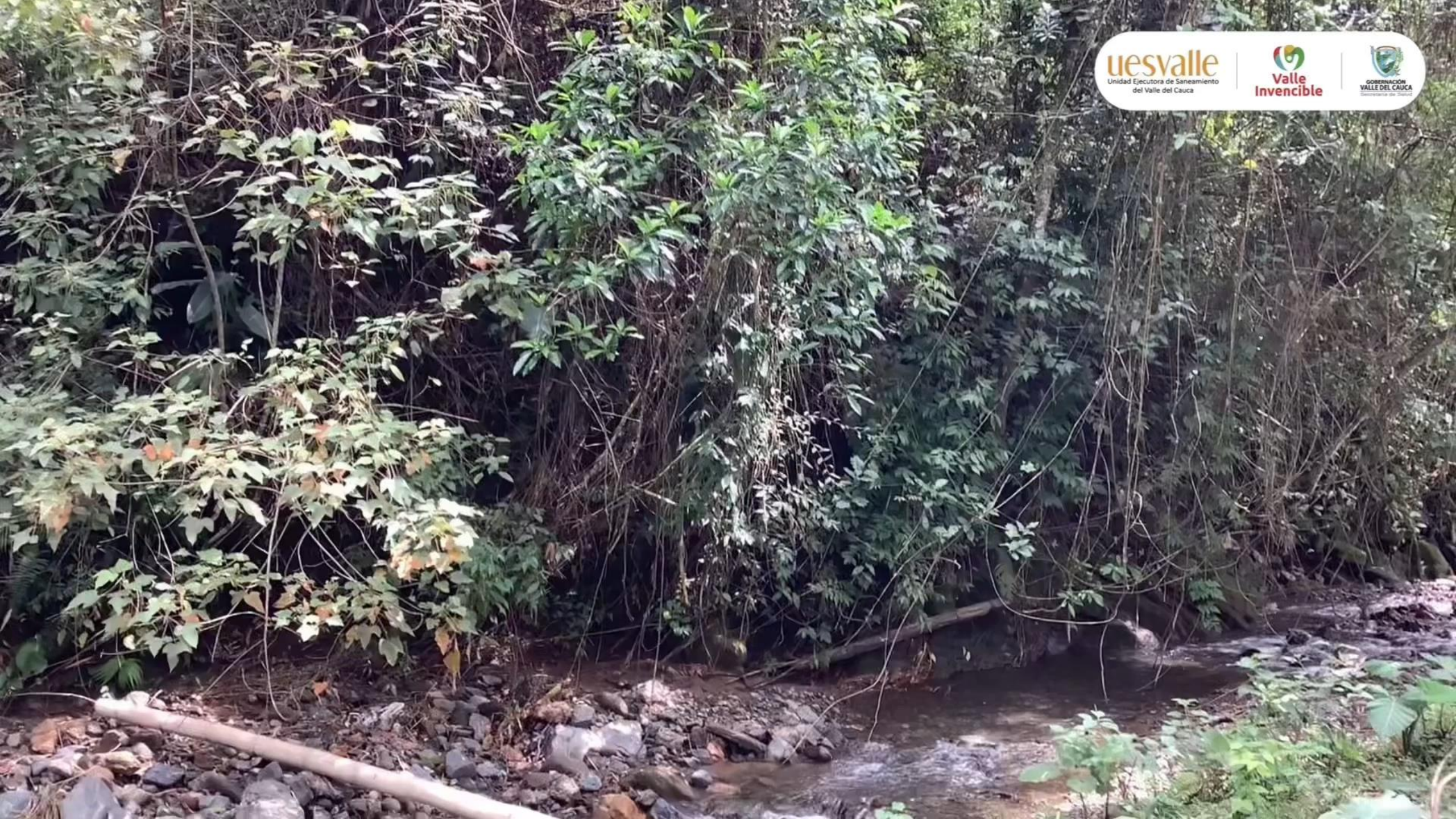





**uesvalle**  
Unidad Ejecutora de Saneamiento  
del Valle del Cauca



**Enfermedades  
transmitidas  
por vectores**



**METAS**



**275.517**

*Visitas a viviendas*

**20.700**

*Visitas a Concentraciones  
humanas en los entornos  
educativo, laboral, institucional  
hogar y comunitario*



**35.688**

*Sumideros*

**847.533**

*Visitas de inspección  
y tratamiento*

**CONTRIBUCIÓN AL MEJORAMIENTO DE LAS CONDICIONES Y  
SITUACIONES ENDEMOEPIDÉMICAS DE ENFERMEDADES  
TRANSMISIBLES – DENGUE  
VIGENCIA 2022**









## METAS



Establecimientos  
de interés  
sanitario

97,5%

*Establecimientos de interés  
sanitario cumpliendo con la  
normatividad sanitaria vigente*

17.984

*Personas educadas en temas relacionados  
con protección radiológica, uso  
responsable de plaguicidas y otras  
sustancias químicas, manejo de residuos en  
atención en salud de peluquerías y residuos  
industriales, pólvora.*



100%

*Solicitudes gestionadas  
de los trámites de licencias*









## METAS

# INMUNIZACIÓN DE CANINOS Y FELINOS CONTRA LA RABIA

**57.099**  
Vacunados

**97.134**  
Vacunados

**100%**  
*Observaciones de  
animales agresores*





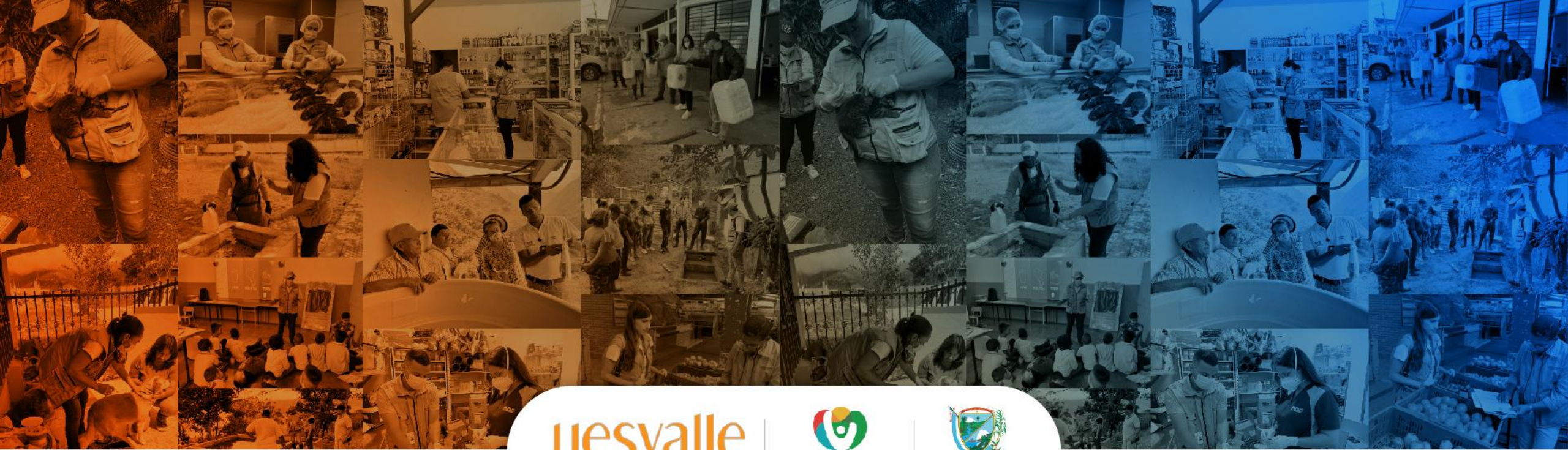

**uesvalle**  
Unidad Ejecutora de Saneamiento  
del Valle del Cauca

  
**Valle  
Invencible**

  
**GOBERNACION  
VALLE DEL CAUCA**  
Secretaría de Salud

# AUDIENCIA PÚBLICA PARTICIPATIVA DE RENDICIÓN DE CUENTAS VIGENCIA 2022



uesvalle  
Unidad Ejecutora de Saneamiento  
del Valle del Cauca



uesvalle  
Unidad Ejecutora de Saneamiento  
del Valle del Cauca

Valle  
Invencible



4-88

UES  
VALLE





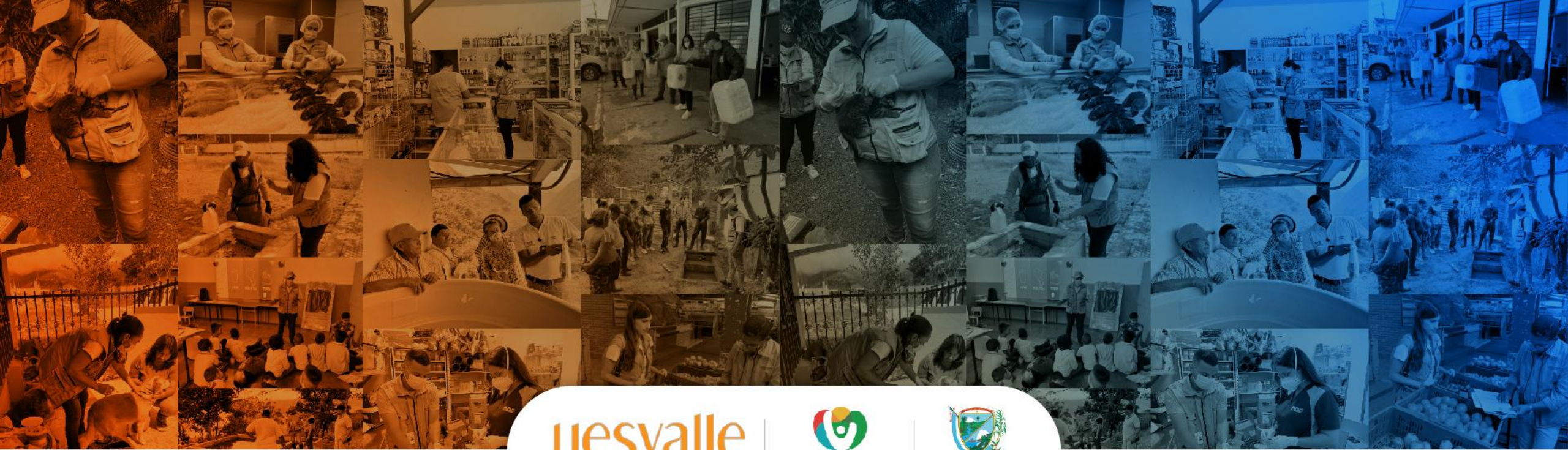

**uesvalle**  
Unidad Ejecutora de Saneamiento  
del Valle del Cauca

  
**Valle  
Invencible**

  
**GOBERNACION  
VALLE DEL CAUCA**  
Secretaría de Salud

# **LÍNEA ESTRATÉGICA 2**

## **POR EL MEJORAMIENTO DE LA GESTIÓN Y EL DESEMPEÑO INSTITUCIONAL.**



# COMITÉS UESVALLE 2022

**GRUPO DE GESTIÓN AMBIENTAL Y SANITARIA**  
8 REUNIONES

**COMITÉ DE SEGURIDAD VIAL**  
6 REUNIONES

**COMISIÓN DE PERSONAL**  
6 REUNIONES

**COMITÉ DE BIENESTAR**  
9 REUNIONES



**COMITÉ DE CONVIVENCIA LABORAL**  
5 REUNIONES

**COMITÉ DE BAJAS**  
2 REUNIONES

**COMITÉ DE CONCILIACIÓN Y DEFENSA**  
25 REUNIONES

**COMITÉ PARITARIO DE SEGURIDAD Y SALUD EN EL TRABAJO**  
12 REUNIONES









## Clima Laboral



Gestión  
del Talento Humano

## Cumplimiento del SG-SST







**uesvalle**  
Unidad Ejecutora de Saneamiento  
del Valle del Cauca

Gestión documental y  
atención al ciudadano

**PQRSDF  
RECIBIDAS**

**987**

**PQRSDF  
ATENDIDAS**

**987**







**Gestión documental y  
atención al ciudadano**

# **Disposición final del Archivo Histórico de acuerdo con las Tablas de Retención Documental**







## ESTADOS FINANCIEROS - 2022

### ACTIVOS

EFFECTIVO Y  
EQUIVALENTES  
AL EFFECTIVO

**5.147.290.894,85**

INVERSIONES E  
INSTRUMENTOS  
DERIVADOS

**674.880.341,10**

CUENTAS POR  
COBRAR

**90.139.561,00**

INVENTARIOS

**356.194.942,79**

PROPIEDADES,  
PLANTA Y EQUIPO

**5.368.504.136,64**

OTROS ACTIVOS

**683.754.560,51**

**12.320.764.436,89**

### PASIVOS

CUENTAS POR  
PAGAR

**762.562.313,02**

BENEFICIOS A  
LOS EMPLEADOS

**1.633.025.849,00**

**2.395.588.162,02**

**PATRIMONIO DE LAS ENTIDADES DEL GOBIERNO 9.925.176.274,87**





## INFORME FINANCIERO 2022

**PRESUPUESTO DEFINITIVO**

**35.599.115.337,00**

**GASTOS TOTALES  
EJECUTADOS**

**31.828.285.556,10**

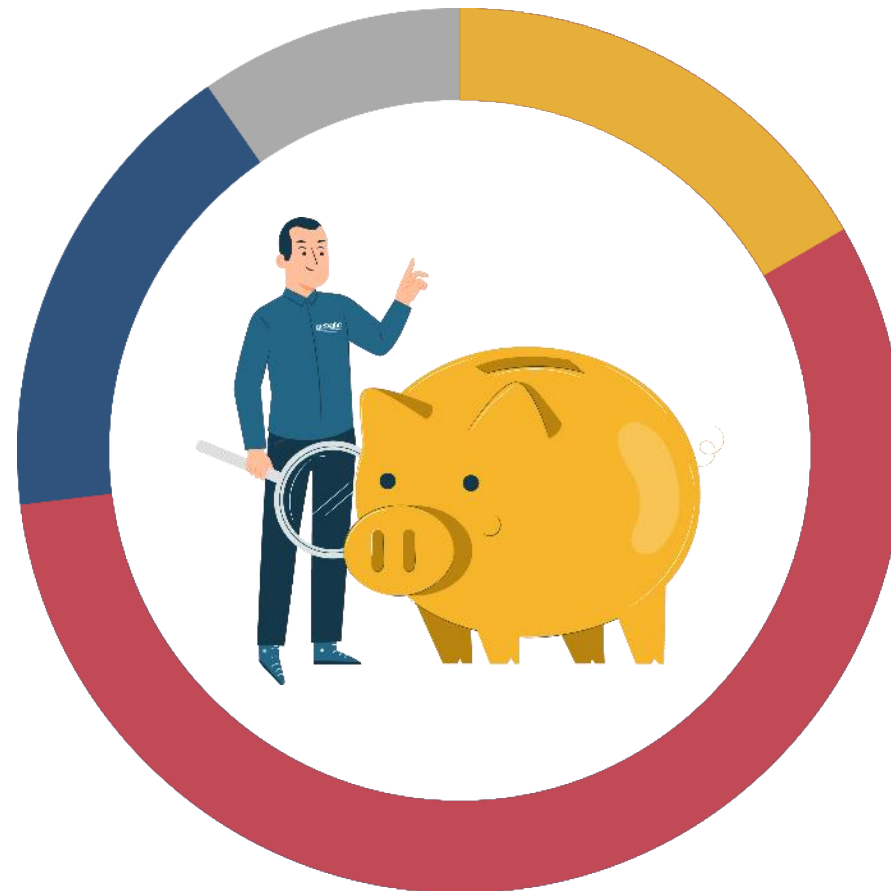

**GASTOS DE FUNCIONAMIENTO  
EJECUTADOS**

**5.799.757.162,83**

**GASTOS DE INVERSIÓN  
EJECUTADOS**

**26.028.528.393,27**



# Implementación de aplicaciones de apoyo para los Procesos Misionales







**uesvalle**  
Unidad Ejecutora de Saneamiento  
del Valle del Cauca

## Gestión de contratación

## Gestión Jurídica

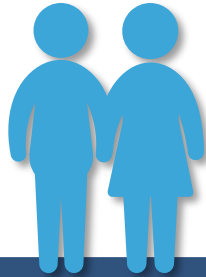

**721 contratos  
de prestación  
de servicios**

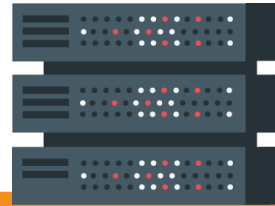

**Contrato de  
adquisición de  
servidor**



**Contrato de  
dotación  
institucional**



**Contrato de  
mantenimiento  
de vehículos**



**Contrato de  
vigilancia**



**Contrato de  
combustible**



## Gestión de Recursos Físicos

**Proceso de baja de  
elementos devolutivos  
en estado inservible.**





**Gestión de  
Recursos Físicos**



**Mantenimiento preventivo  
y correctivo de vehículos**

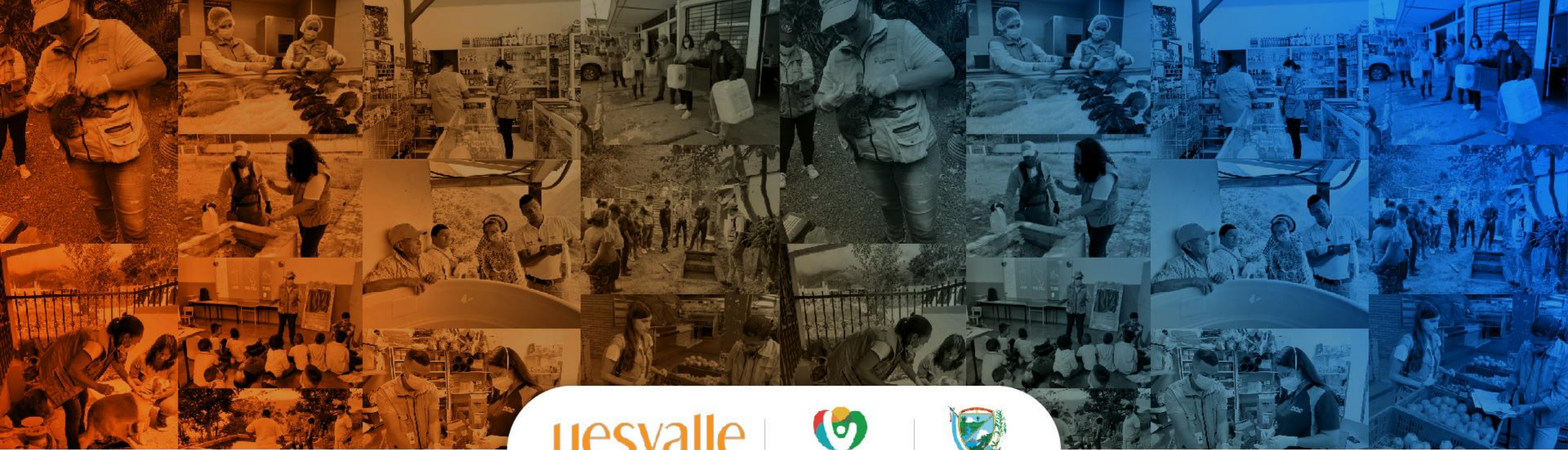

**uesvalle**  
Unidad Ejecutora de Saneamiento  
del Valle del Cauca

  
**Valle  
Invencible**

  
**GOBERNACION  
VALLE DEL CAUCA**  
Secretaría de Salud

# AUDIENCIA PÚBLICA PARTICIPATIVA DE RENDICIÓN DE CUENTAS VIGENCIA 2022



## Control Interno de Gestión



- Auditorías Internas
- Auditorías Externas - Entes de control
- Asesoría y acompañamiento
- Control - Riesgos

**Mejoramiento del Sistema de  
Control Interno**

**89%**



**91%**

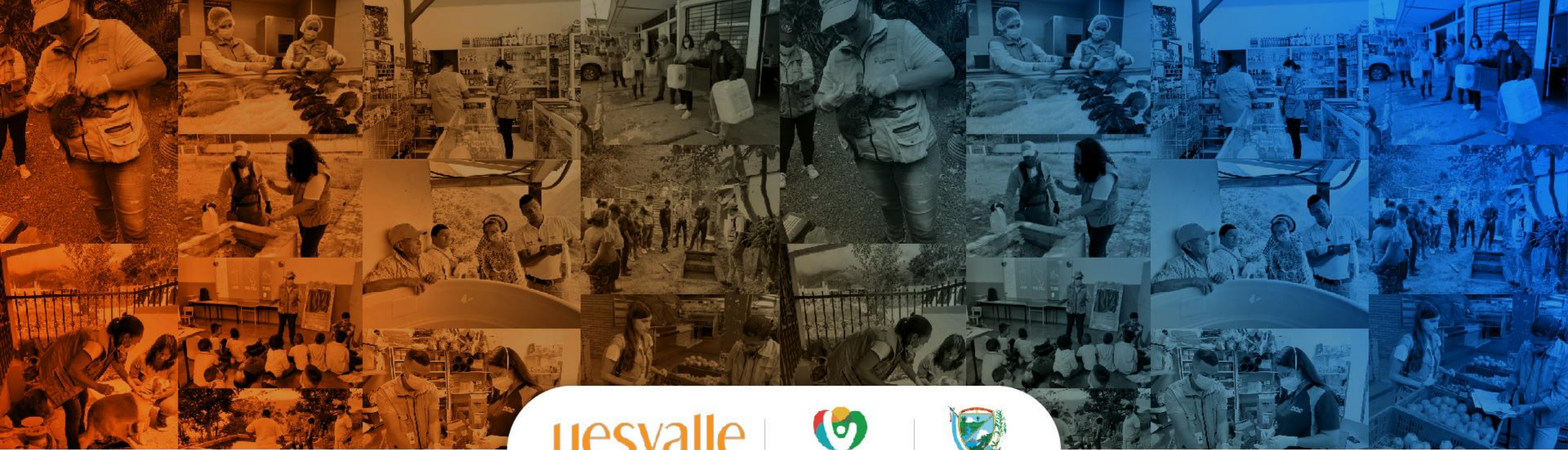

**uesvalle**  
Unidad Ejecutora de Saneamiento  
del Valle del Cauca

  
**Valle  
Invencible**

  
**GOBERNACION  
VALLE DEL CAUCA**  
Secretaría de Salud

# AUDIENCIA PÚBLICA PARTICIPATIVA DE RENDICIÓN DE CUENTAS VIGENCIA 2022





# Gracias



**SÍGUENOS**  
EN REDES SOCIALES



@uesvalle



@uesvalle



@uesvalle



uesvalle

