



El Valle
está en
vos



Gobernación del
Valle del Cauca
Secretaría Departamental de Salud

UE VALLE

Unidad Ejecutora de Saneamiento
del Valle del Cauca

RENDICIÓN PÚBLICA DE CUENTAS 2016

Marzo 31 de 2017



¿Como se encontró a la UESVALLE?

- Concentrada en las sub sedes de Cartago, Tuluá y Cali.
- No existía un Modelo Institucional de Gestión Operativa ni Modelo Integral de Prestación de Servicios Sanitarios.
- De 142 funcionarios de planta, 56 (40%) estaban orientados a las acciones administrativas.
- Plan de mejoramiento Institucional con la Contraloría Departamental formulado en el 2015 y para cumplimiento en Mayo de 2016.
- No existían mapas de riesgo de la calidad de agua en la zona rural.
- Epidemia de Dengue - Chikungunya y Zika
- Plan de trabajo de los 100 primeros días.

RENDICIÓN PÚBLICA DE CUENTAS 2016

Situación: Concentrada en las sub sedes de
Cartago, Tuluá y Cali.

Presencia de los funcionarios de la UESVALLLE en los municipios a diciembre de 2016.

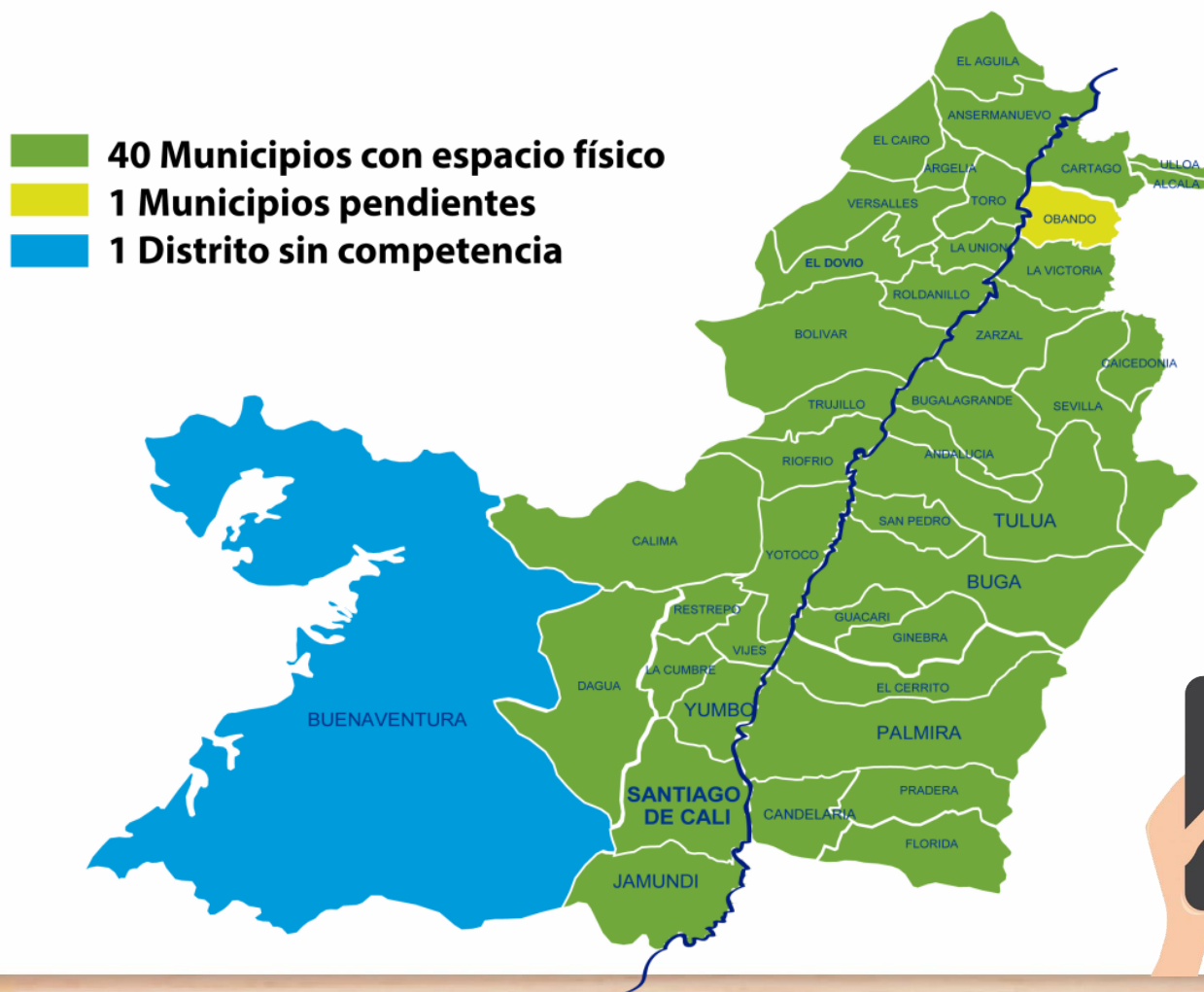

Situación encontrada: No existía un Modelo Institucional de Gestión Operativa



Situación encontrada: De 142 funcionarios de planta, 56 (40%) estaban orientados a las acciones administrativas.



Se redujo a 45 (31%) los funcionarios administrativos y se aumento a 97 (69%) funcionarios operativos en el 2016.



Situación encontrada: Plan de mejoramiento Institucional con la Contraloría Departamental formulado en el 2015 y para cumplimiento en Mayo de 2016.

Calificación:
Favorable
Se fenece la cuenta



Cumple con el **97,6%**
Plan de
Mejoramiento

CONTROL INTERNO DE GESTIÓN

La oficina de Control Interno de Gestión de la Unidad Ejecutora de Saneamiento del Valle del Cauca, ejecuto ocho (8) auditorías que permitió abarcar procesos estratégicos, misionales y de apoyo, se efectuaron actividades y seguimientos para dar cumplimiento a la normatividad vigente, e informes a órganos de control.



RENDICIÓN PÚBLICA DE CUENTAS 2016

Mapa de Procesos a Diciembre 2015

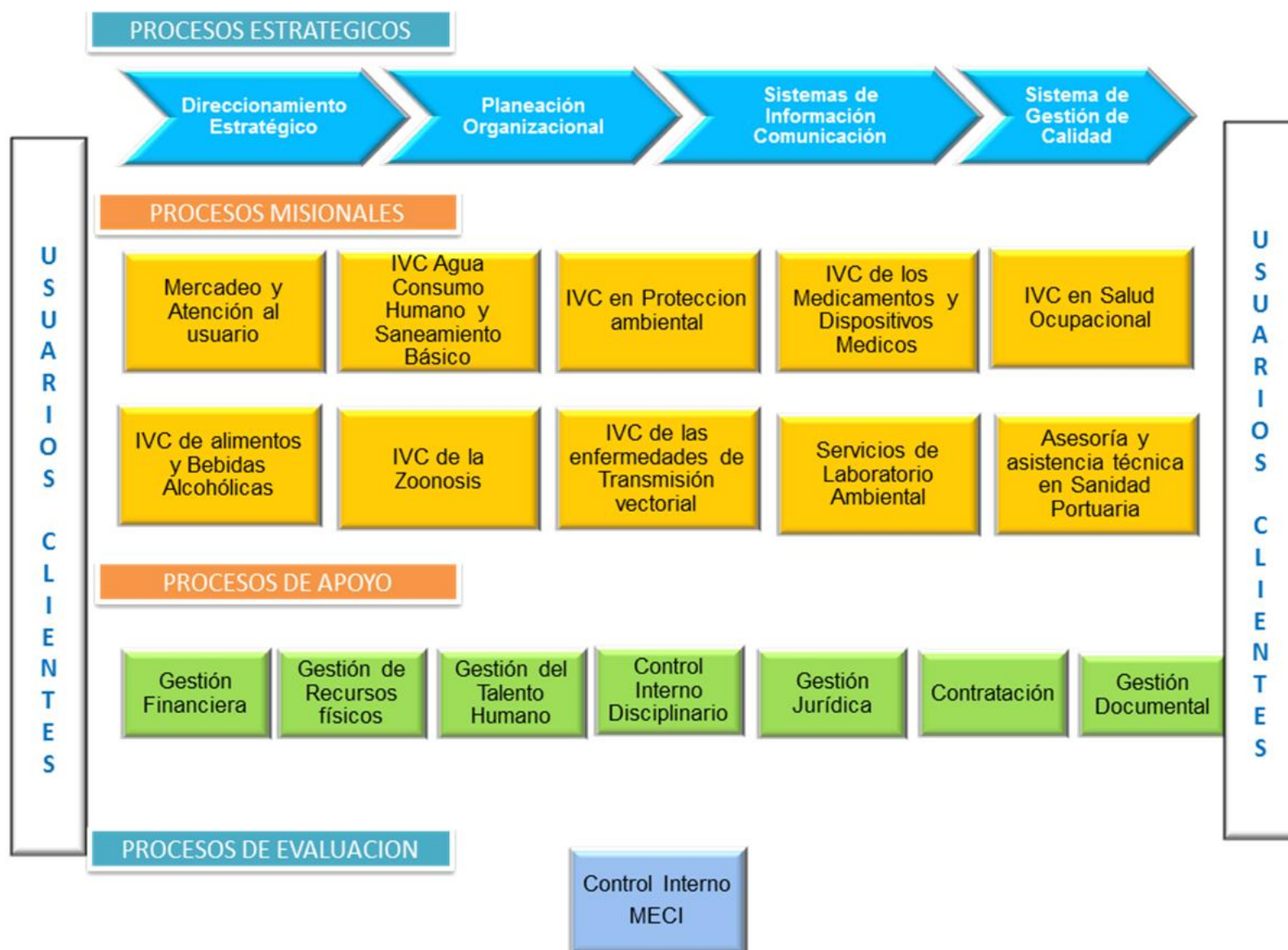

RENDICIÓN PÚBLICA DE CUENTAS 2016

Marzo 2016

MAPA DE PROCESOS UES VALLE

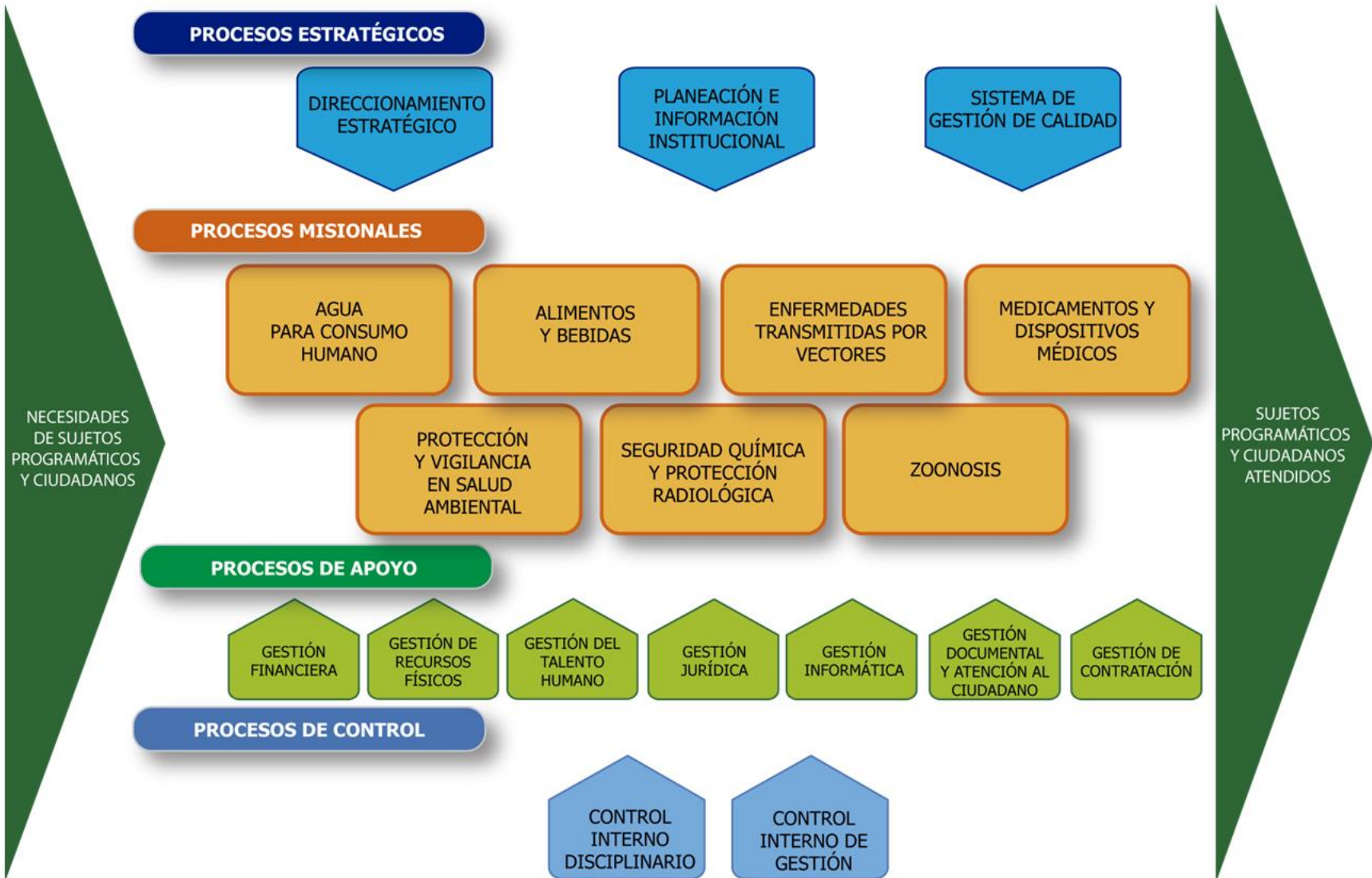

RENDICIÓN PÚBLICA DE CUENTAS 2016

Diciembre 2016

ENFOQUE MATRICIAL DE PROCESOS DE LA UES VALLE 2016

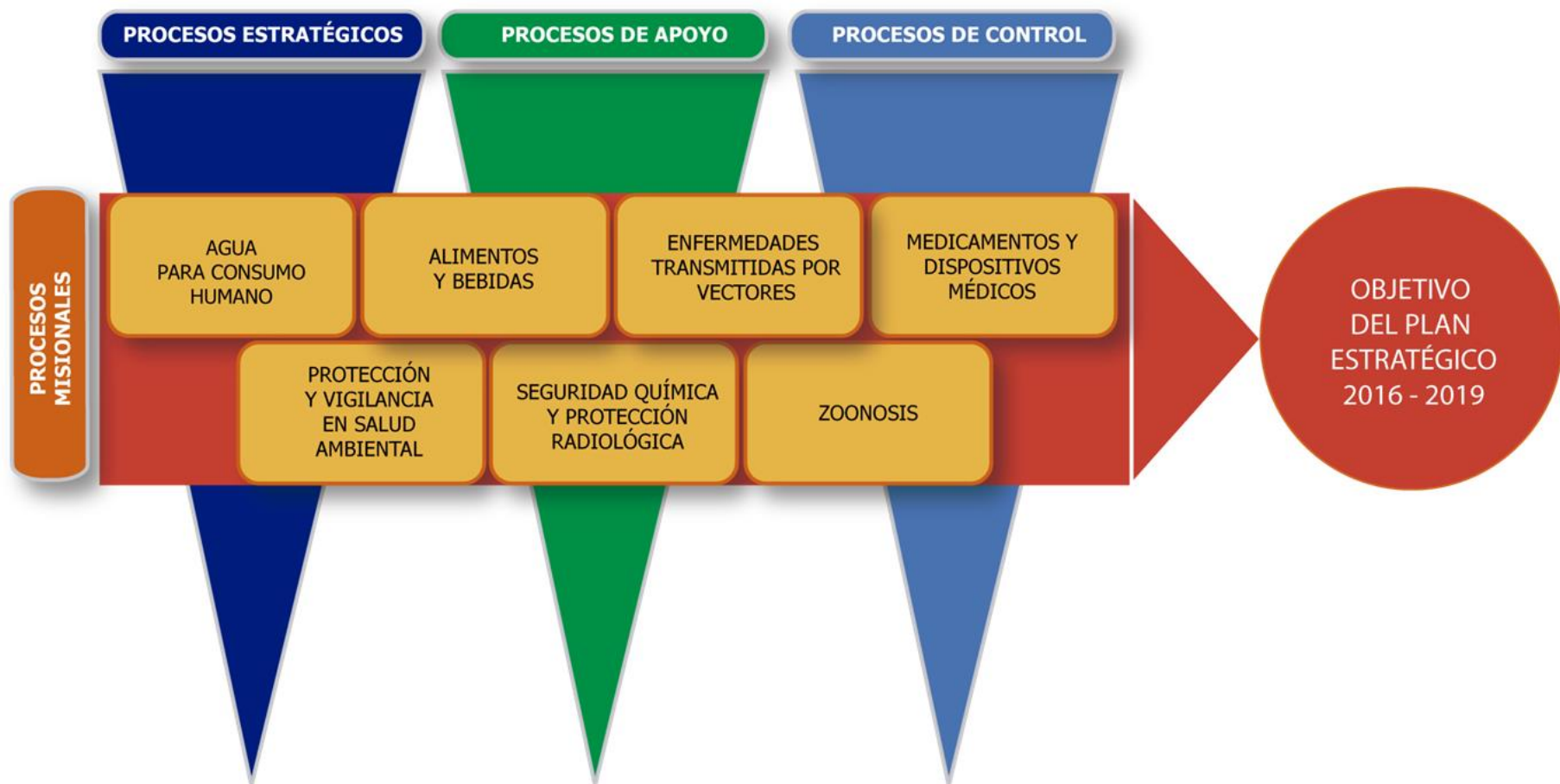

EFICIENCIA Y EFICACIA EN LA GESTIÓN INSTITUCIONAL

Procesos Misionales



**AGUA PARA CONSUMO
HUMANO**



ALIMENTOS Y BEBIDAS



**ENFERMEDADES TRANSMITIDAS
POR VECTORES**



**MEDICAMENTOS Y DISPOSITIVOS
MÉDICOS**



**PROTECCIÓN Y VIGILANCIA
EN SALUD AMBIENTAL**



**SEGURIDAD QUÍMICA Y
PROTECCIÓN RADIOLÓGICA**



ZOONOSIS



**AGUA PARA CONSUMO
HUMANO**

Procesos Misionales

Zonas Rurales

- La UESVALLE intensificó la vigilancia de la calidad de agua en la zona rural en coordinación con la Secretaría de Salud Departamental del Valle del Cauca, mediante la Elaboración de 300 mapas de riesgo de la calidad del agua para consumo humano en municipios categorías 4, 5 y 6 - vigencia 2016





AGUA PARA CONSUMO HUMANO

Cabeceras Municipales Cat. 4, 5 y 6 Índice de Riesgo por Abastecimiento - IRABA

Procesos Misionales

0 - 10	Sin riesgo
10.1 - 25.0	Riesgo Bajo
25.1 - 40.0	Riesgo Medio
40.1 - 70.0	Riesgo Alto
>70.1	Riesgo Muy Alto
	Municipios Cat. ES, 1, 2 y 3

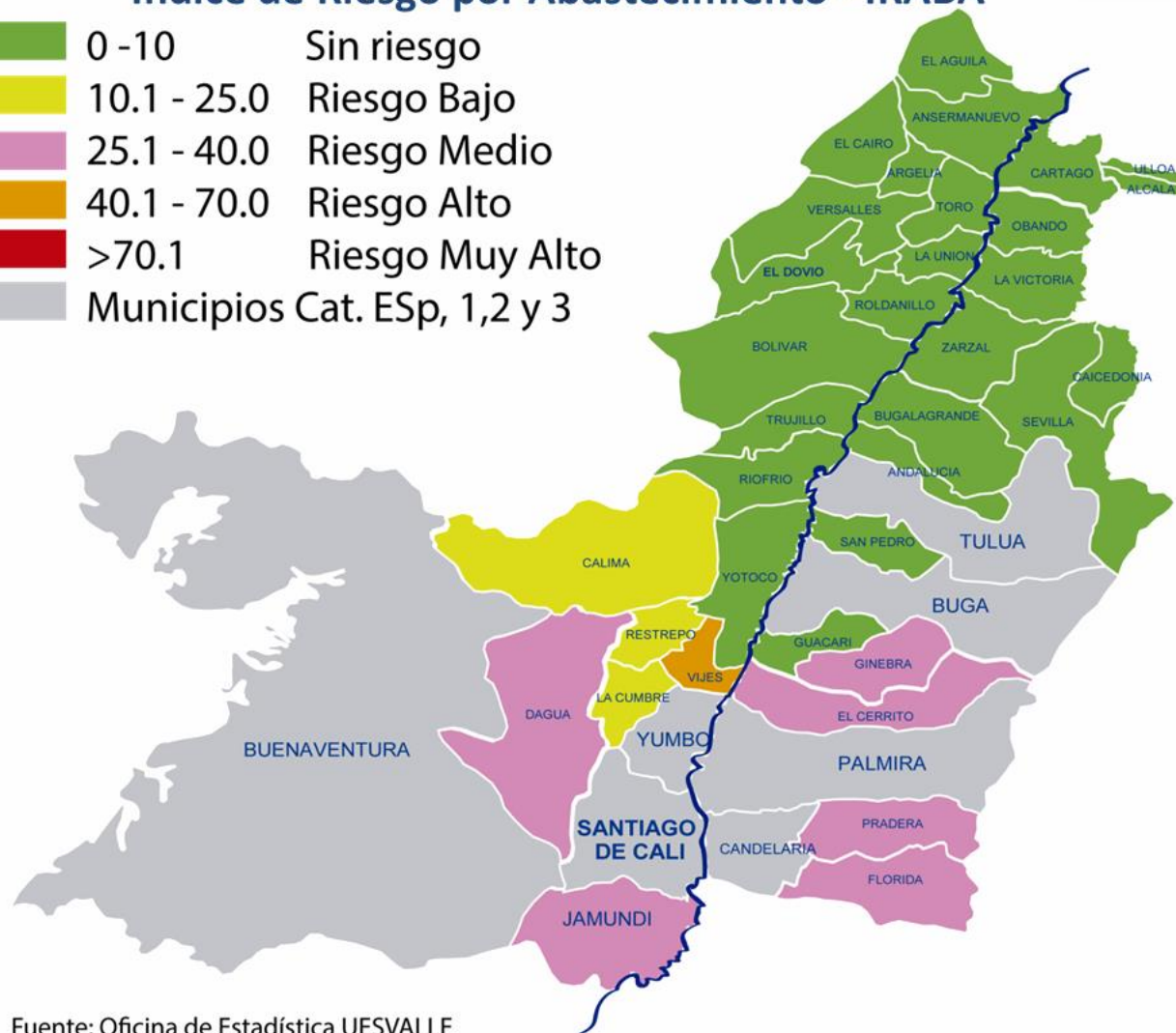



ALIMENTOS Y BEBIDAS

APLICACIÓN DE MEDIDAS SANITARIAS DE SEGURIDAD A ALIMENTOS Y BEBIDAS



Alimentos
Productos de
panadería, enlatados,
salsas, leche y sus
derivados

➔ **11.303 unidades**



Bebidas
Gaseosas y refrescos

➔ **1.478 unidades**



Bebidas alcohólicas
Cerveza

➔ **469 unidades**

CAUSAL

**Fechas
vencimiento
expiradas**

**Falta de Registro
Sanitario**

Alterados

Mala Rotulación



**Capacitaciones en
Manipulación de Alimentos**

2016

334

2015

361

**Personas
Capacitadas**

7.509

5.951



ALIMENTOS Y BEBIDAS

Procesos Misionales

ATENCION DE ENFERMEDADES TRANSMITIDAS POR ALIMENTOS ETA 2016

- Se presentaron 18 brotes de ETA en los municipios categoría 4ª, 5ª y 6ª.
- Involucrados 14 de 35 municipios
- 691 personas afectadas
- El mayor número de personas se intoxicó en eventos familiares o sociales con arroz con pollo o arroz mixto.

LUGAR DE OCURRENCIA



Viviendas 50%

Instituciones
Educativas 28%

Centro Penitenciario 11%

Establecimiento
Gastronómico 11%



ALIMENTOS IMPLICADOS



Alimentos
Varios 50%

Alimentos con
Pollo 33%

Leche 5%

Arepas 6%

Bebidas
Artesanales 6%

Situación encontrada: Epidemia de Dengue - Chikungunya y Zika



ENFERMEDADES TRANSMITIDAS POR VECTORES



578.608
fumigaciones en área
pública a
186.374 Viviendas en
34 municipios



Se inspeccionaron y
controlaron
415.767
sumideros de agua
lluvia



Se realizaron **5.083**
Fumigaciones dentro de
las viviendas en 34
municipios



Se instalaron
2.000
Toldillos en
municipios
afectados por
epidemia de Zika



454.986 visitas casa a casa
en 41 municipios con
prevención de vectores
tratando **37.433**
criaderos con larvicida





ENFERMEDADES TRANSMITIDAS POR VECTORES

Procesos Misionales

La UESVALLE lideró dos estrategias:



Estrategia escuelas más protegidas, escuelas más saludables

- Se realizaron capacitaciones en:

GUADALAJARA
DE BUGA

YUMBO



29

12



355

122



477

130

La Semana Menos mosquitos Más Salud

- 211 cursos de educación sanitaria, llevando información de promoción y prevención a 6.260 personas.





MEDICAMENTOS Y DISPOSITIVOS MÉDICOS

La UESVALLE visitó los establecimientos donde se comercializan, almacenan y distribuyen medicamentos.

Visitados

Cumplen con la
normatividad vigente

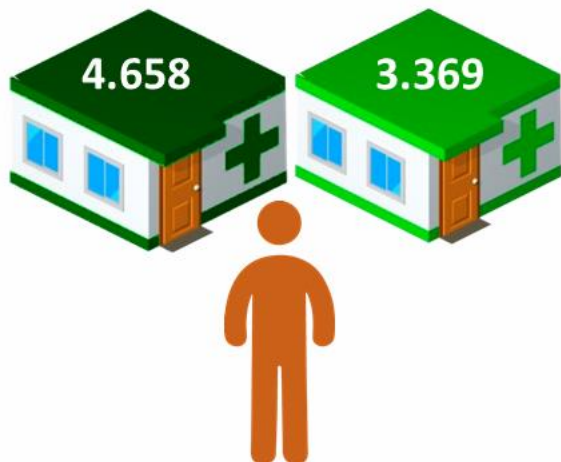

Se realizaron **57**
capacitaciones a **916**
personas

En normatividad de
medicamentos y
dispositivos médicos,
medidas básicas de
bioseguridad y manejo de
residuos.



Procesos Misionales

En un trabajo coordinado con la Policía Fiscal y Aduanera, POLFA Cali, se logró el decomiso de:

38.213

medicamentos comparado con el 2015 de:

32.053

Fecha de Vencimiento Expirada **8.715**

Sin Registro Sanitario **5.917**

Medicamentos de Uso Institucional **18.689**

MCE sin autorización **4.892**



Foto: Decomiso Candelaria 2016

[illegible]



SEGURIDAD QUÍMICA Y
PROTECCIÓN RADIOLÓGICA

Procesos Misionales

Trámites de Licencias, Carnets e Inscripciones

3347 tramites para licenciamiento de Equipos de rayos X, licencias de salud ocupacional, carnet de personal que opera los equipos de rayos X, carnet de aplicador de plaguicidas e inscripción de asistentes técnicos de empresas aplicadoras de plaguicidas



Educación Sanitaria

123 talleres de capacitaciones, en el Departamento del Valle del Cauca, a **2540** personas en temas relacionados al uso seguro de plaguicidas.





Se vacunaron

147.866

Animales y en
2015

129.263



Caninos Vacunados:



Felinos Vacunados:

2016

98.286

2015

90.765

49.580

38.498



Se realizaron 1.600 talleres de Tenencia Responsable de Mascota (TRM) con una asistencia total de 32.961 personas.





- La UESVALLE ejecutó la campaña de Control Integral de Roedores Plaga, en las áreas urbanas en los 35 municipios categorías 4, 5 y 6 del departamento.

49.124
Beneficiadas

Visitas



campañas educativas
enfocadas en la
prevención



Procesos Misionales

Promoción para el control de Caracol Gigante Africano:

En 30 municipios se desarrollaron jornadas de recolección y eliminación, con la participación de CVC, UMATA, Alcaldías Municipales y la comunidad; Se dictaron **251** talleres a **6144** personas.



Logros UESVALLE 2016

Plan de Austeridad UESVALLE 2016



Acciones Sugeridas para el ahorro en nuestra institución



- ⚡ Desconectemos todos los equipos al terminar la jornada laboral
- 💡 Apaguemos todas las luces mientras no haya nadie en la oficina y al terminar la jornada laboral

- 📄 Reduzcamos el tamaño de los documentos a imprimir
- ♻️ Reutilicemos el papel usado por una cara si es posible
- ♻️ Reciclemos

- 🗑️ Racionalicemos el uso de desechables

- 📞 Realicemos llamadas cortas

- 🌡️ Ajustar la temperatura del aire acondicionado siempre entre 23 y 24 °C y mantener la puerta cerrada

- 📄 Fotocopieemos e imprimamos a doble cara
- 🖨️ Imprimamos en modo borrador
- 🖨️ Apaguemos la impresora si no la estamos usando

- 💡 Apaguemos la pantalla mientras no la usemos o salgamos a almorzar

- 🚰 Cerremos la llave del lavamanos mientras nos cepillamos o enjabonamos las manos

- 🚗 Optimizemos el uso de los vehículos institucionales

Construyamos juntos un mejor futuro para nuestra institución

PETICIONES QUEJAS Y RECLAMOS SANITARIAS Y ADMINISTRATIVAS



TOTAL QUEJAS RECIBIDAS

968



TOTAL QUEJAS ATENDIDAS

968

INFORMACIÓN FINANCIERA VIGENCIA 2016

El comportamiento consolidado de los ingresos y gastos del ejercicio presupuestal de la Unidad Ejecutora de Saneamiento del Valle del Cauca al cierre de la vigencia 2016, fue la siguiente:

Cifras en Miles

INGRESOS	
Vigencia	2016
Presupuesto Definitivo	23,901,842
Recaudo	20,932,376
% Ejecución	88%

GASTOS	
Vigencia	2016
Presupuesto Definitivo	23,901,842
Compromiso	17,173,508
% Ejecución	72%

Fuente: Ejecución presupuestal a Diciembre 31 de 2016

Un valor de \$17.153 millones fue la ejecución total para el desarrollo de los programas que ejecuta la UESVALLE en todo el territorio Vallecaucano donde la Gobernación del Valle tiene sus competencias.

Agradecimientos



Gobernadora del Valle del Cauca
Dilian Francisca Toro

Agradecimientos



Consejo Directivo

Agradecimientos



Comité de Direccionamiento

Agradecimientos



Comité Gerencial

Agradecimientos



**Empleados Unidad Ejecutora de
Saneamiento del Valle del Cauca**

La UES Valle Contribuyendo a la Salud Ambiental de los Vallecaucanos

Gracias